ELEVADOR RESIDENCIAL TECNO

DAIKEN ELEVADORES

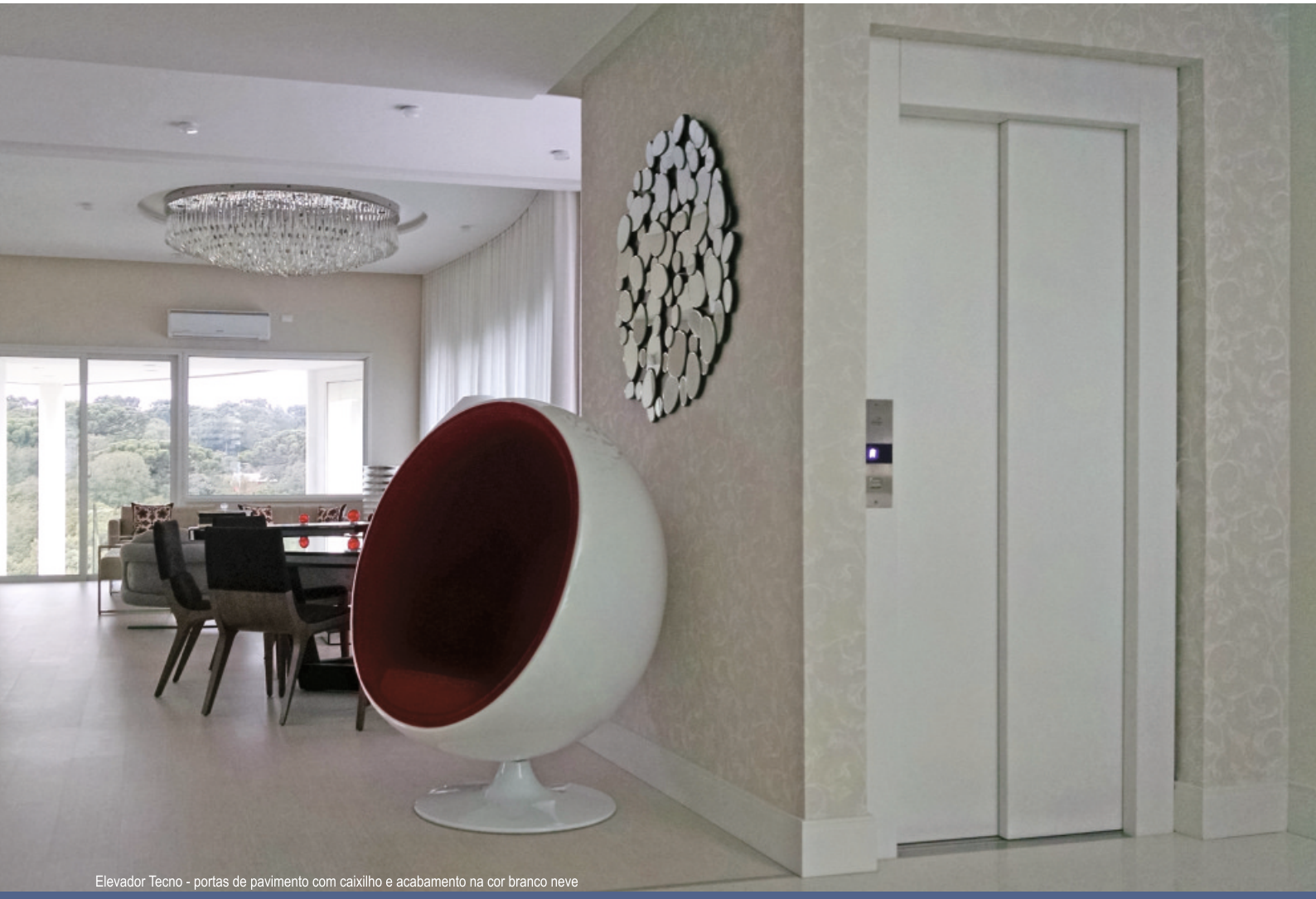

Elevador Tecno - portas de pavimento com caixilho e acabamento na cor branco neve

ELEVADORES RESIDENCIAIS OU PARA ACESSIBILIDADE

MODELO TECNO

Tudo para caber no seu orçamento

O Elevador Residencial TECNO é o modelo ideal para pessoas que desejam **melhor qualidade de vida**. O modelo oferece **tecnologia única, economia e ergonomia diferenciada**.

Tudo para se **encaixar perfeitamente** ao seu espaço, decoração e orçamento.

ELEVADOR TECNO

DAIKEN ELEVADORES

BENEFÍCIOS

- Não requer troca ou descarte de óleo
- Caixa de corrida reduzida
- Movimentação confortável e silenciosa
- Baixo custo de manutenção
- Baixo consumo de energia

- Itens obrigatórios de segurança como:
  - Freio de segurança
  - Válvula antiqueda

Normas atendidas: NBR 12892 e NBR 9050

CARACTERÍSTICAS

Acionamento: Hidráulico
Percurso: Até 12metros | 4 paradas
Velocidade: 18m/min
Capacidade: 225 Kg ou 3 passageiros
Tamanho de cabina: 0,90 x 1,30m
Cabina e portas em aço pintado na cor branco neve
Portas de pavimentos e cabina automáticas de abertura lateral
Iluminação em LED

OPCIONAIS

Anunciador de andar
Até 2 faces panorâmicas
Chaves nas portas de pavimento
Interfone | Telefone
Resgate automático em caso de queda de energia

Daiken Elevadores
Tecnologia para qualidade e segurança

As soluções Daiken priorizam a segurança e a qualidade aplicadas a produtos robustos e de simples instalação. Além disso, oferecem a melhor relação custo-benefício do mercado e a garantia de conformidade com as normas e leis vigentes.

Verifique medidas e informações de obra civil/elétrica nas lâminas técnicas dos produtos disponíveis para download no site.

41 3621-8417
www.daikenelevadores.com.br